上海漫畫 59

SHANGHAI SKETCH

中華郵政特准掛號認爲新聞紙類

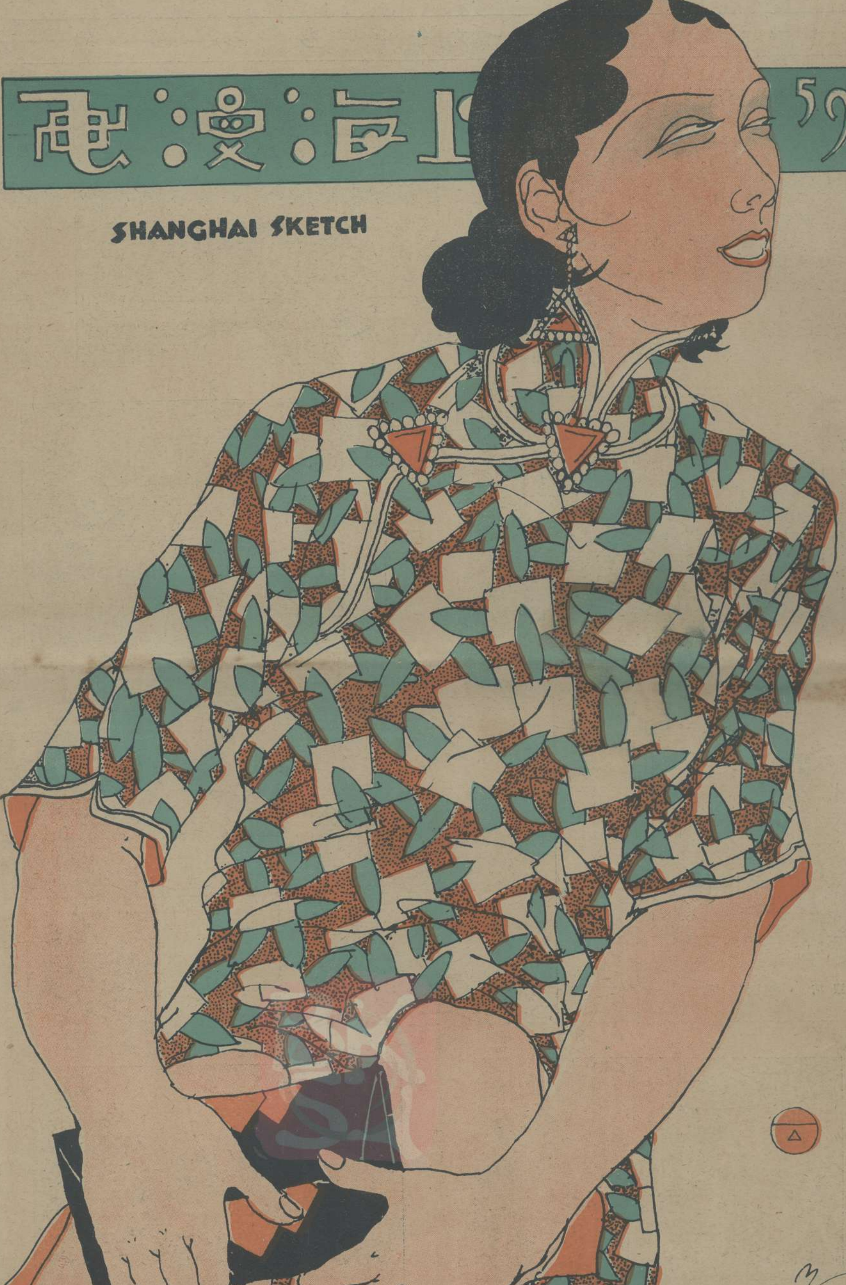

中華民國十八年六月八日（星期）

上海山東路A字一號中國美術刊行社出版

總理奉移中之北平

魏守忠攝

靈櫬抵前門時之情形

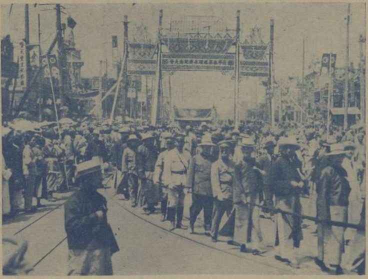

靈櫬前之長絲帶兩條由各要人持帶前引

大棺罩之近觀與抬櫬者之服裝

恭送靈櫬之馬隊

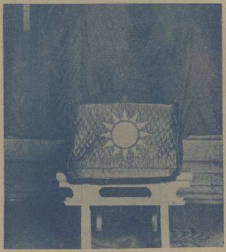

銅棺外面之小棺罩

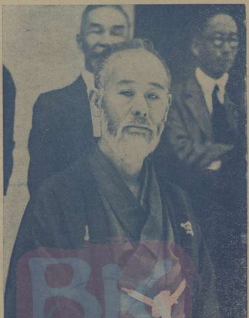

總理之日本老友梅屋氏于五月廿三日在碧雲寺致祭行鞠躬禮時攝影

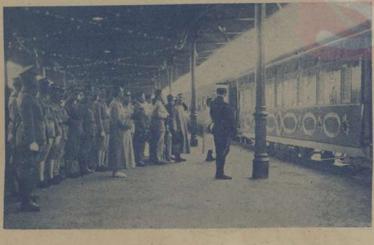

靈櫬車由東車站將開行時各軍官在站恭送

恭送靈櫬之外賓

（右）浙江省政府爲先烈陳英士先生建立銅像于西湖之濱，由美術家江小鶼承造，業已竣工，裝置完妥，開吾國自製銅像之始。（石世磐攝）

（上）正在裝置與湖濱形勢之一班。（靜山攝）

（左）正在裝置與江君指揮之情形。（徐雁影攝）

扮天鵝之徐佩貞女士　劉南虎攝

本年四月二十三日爲世界偉大的文豪沙士比亞的逝世紀念日，英國特舉行盛大的紀念祭，劇場均排演沙翁戲劇，圖爲沙翁誕生地斯丹福之祭典，及參列之斯丹福市長 Just-ns女士，及善演沙翁劇之Frank Benson氏，與日本駐英大使松平氏也。

東南女體專校遊藝會中之『天鵝』　劉南虎攝

內地的洋商牌子　同光作

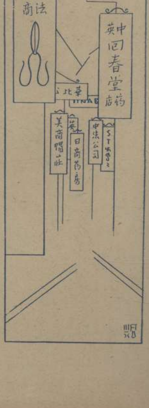

千代洋行

專售照相材料

代客冲洗放大

總行南京路四七0

分行吳淞路十號

初夏之裝　　淺予作

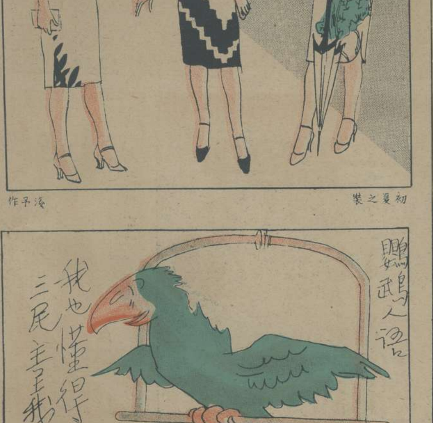

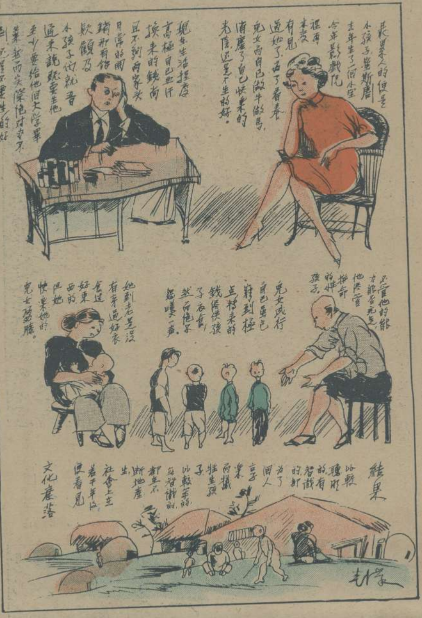

未來博士　陳作

方振武先生　振宇作

未進學校前之幻想　少飛作

英帝國第三皇子亨利 (Pince Henry) 此次奉命遠涉印度日本新嘉坡等地，頗引起一班人之注意，或謂此舉于東亞國際間不無有種種關係，即英日間最近之締結盟好，與新嘉坡軍港之建築成功也。

左圖爲皇子檢閱新嘉坡之軍隊，新嘉坡爲太平洋之門戶，能控制歐，亞，非，澳，四洲之命脈！可謂形勢阨要，于商業軍事上均有利益可圖。

皇子閱兵圖　杜耿攝

左爲五月二日八時皇子在日本橫濱登岸之情形，赴埠迎接者，爲日皇弟秩父宮，殷勤招待，曲盡調劑兩國間感情融洽之伎倆之能事。

歡迎皇子之新嘉坡　杜耿攝

本報第五集彙刊出版

第五集彙刊之彩色封面

由張光宇先生精繪彩色封面，極艷麗動人，爲其得意之作，本社不惜工本，特用最合適之凸漆版印刷，顏色格外鮮美，在國中當推首創。

本刊十期彙刊，素爲外界所稱許，美術刊物，裝訂成冊，翻閱較爲便利。置之案頭，又非常美觀。貽贈友好，尤爲適當。

每冊售洋一元二角

批發詳章函索即寄

第四集彙刊再版已出版

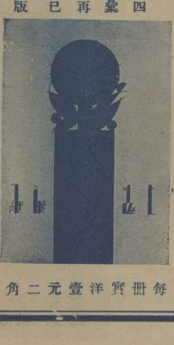

每冊實洋壹元二角

竹　潘天授作

人類的痛苦　林風眠作

西湖國立藝術院教職員所組織之藝術運動社，自成立以來，對於藝術運動之進行，不遺餘力，最近該社於五月廿四日至九日在上海舉行第一屆展覽會，出品二百餘件，均係該社社員精選之作，會場係假法租界環龍路法國公園之一部地點適中，環境優美，爲滬上展覽會不可多得之盛舉，統計觀者達萬人以上。

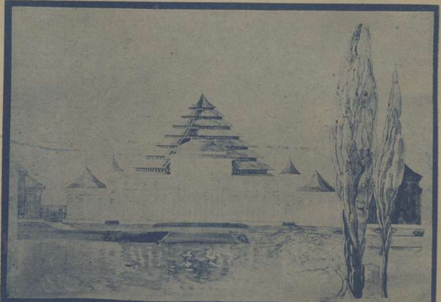

中央黨部正面圖　劉旣漂作

柳　侯子步作

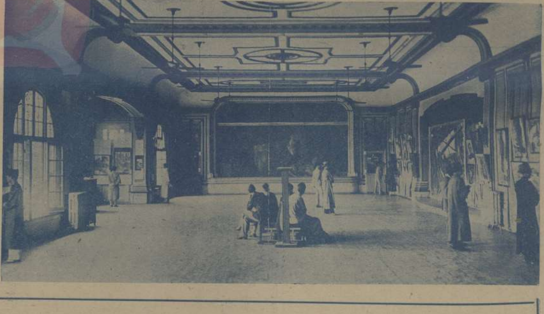

（下）展覽會會場之一部

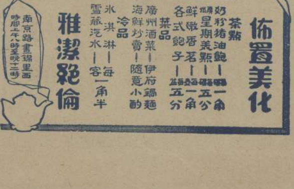

上海漫畫叢刊

現已出版

叢刊封面

材料豐富　裝璜美麗　定價低廉　機會難得　存數不多　購閱從速

每册售洋六角　批發八折

掛號郵費每册洋一角一分

王先生

常備四種藥
永除百樣病
虎標萬金油
消風清快水
提神八卦丹
立止頭痛粉
上海虎標永安堂總行